L'INTERNAT éducatif

EREA « le château du lac »

2 rue de la Roche Ollainville

LES LOCAUX

- Dans un parc paysager de 7 hectares
- Un bâtiment entièrement rénové en 2006…
- Des chambres avec salle de bain individuelle
- Des salles d’activité spécifiques: cuisine, musculation, informatique, sport…

LES CHAMBRES

LES FOYERS

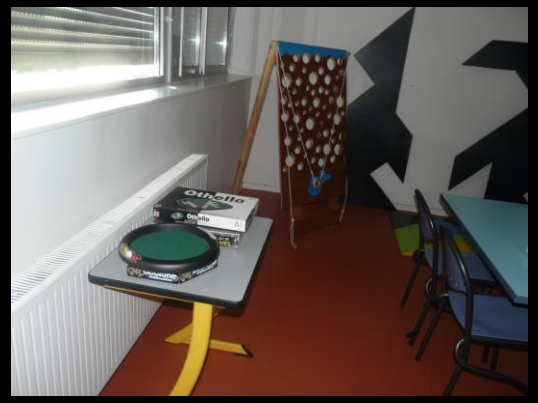

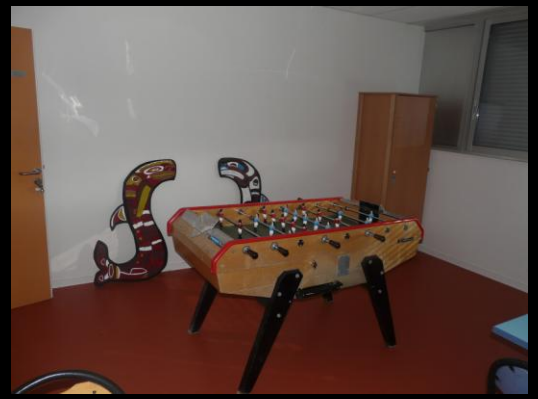

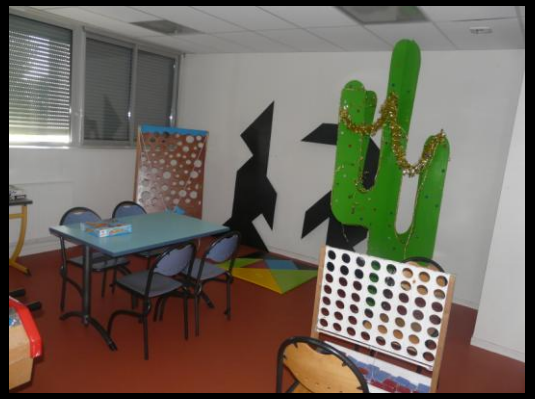

LE SELF

LE PARC

LES ACTIVITES

Assurées par des enseignants spécialisés

- Apres la fin des cours
- En soirée
- Le mercredi après-midi

AIDE AUX DEVOIRS

- Apres la fin des cours
- En soirée

MUSCULATION

- Avant le repas

SPORT

CUISINE

SORTIES

- Le mercredi après-midi

TititeParisienne
42
40
38
36
34
32
30
28

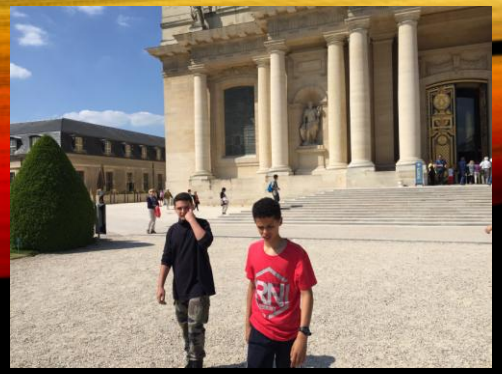

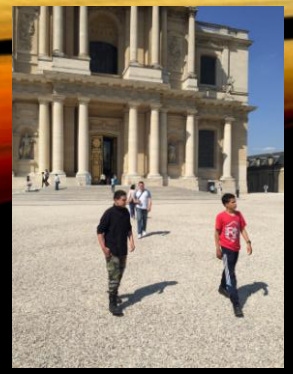

1918 Les offensives
Ludendorff Hindenburg

SORTIES

- En soirée

ENSEIGNANTS

EN CHARGE DE L'INTERNAT

- M. DEAN RESPONSABLE ÉGALEMENT DES MINI-STAGES 06 62 49 83 24
- M. ZEROUALI